

HOTĂRÂREA NR. 63
din 29 martie 2017
privind edificarea unui drum de acces

Având în vedere cererile d-nei Baicu Monica Elena și a d-lui Plaștin Coos Viorel Cosmin, cereri prin care se solicită asigurarea unei căi de acces la imobilele care le aparțin, respectiv terenurile identificate cu nr. cad.52985 și nr. cad. 52986,

Ținând cont de discuțiile purtate între părți, respectiv autoritatea locală și cei doi solicitanți,

Văzând Expunerea de motive – Referatul de specialitate al compartimentului din cadrul aparatului de specialitate al Primarului comunei Tinca, în care se arată că, în zonă, poate fi edificată o nouă stradă (în formă de U) astfel încât să asigure ieșirea până în str. Piața Dumbravei lângă gardul Pieței – Oborului de animale Tinca pe o latură, iar pe cealaltă latură să asigure ieșirea tot în str. Piața Dumbravei vis-a vis cu Brutăria și Moara Tinca,

Având în vedere raportul comisiei de specialitate din cadrul Consiliului Local,
Văzând prevederile Legii nr.7/1996 privind cadastrul și publicitatea imobiliară, actualizată,

În baza art.45 și art.115 din Legea nr. 215/2001 privind administrația publică locală, republicată, modificată și completată,

Consiliul Local al comunei Tinca, cu 15 voturi “pentru”,

HOTĂRĂȘTE:

Art.1. Se aprobă efectuarea formalităților prevăzute de lege în vederea amenajării unui drum de acces, conform schiței-Plan topografic (Varianta 6) cuprins în Anexa nr.1, anexă ce face parte integrantă din prezenta hotărâre.

Art.2. Se aprobă efectuarea formalităților prevăzute de lege în vederea constituirii unui nou număr cadastral care să identifice noua cale de acces, număr cadastral format din: 890 mp din nr. cad. 52060 – proprietar tabular Comuna Tinca, 171 mp din nr. cad. 52986 – proprietar tabular Plaștin Coos Viorel Cosmin, 202 mp din nr. cad. 52985 – proprietar tabular Baicu Monica Elena și 28 mp din nr. cad. 52895 – proprietar tabular Berteia Lucia.

Art.3. Cu ducerea la îndeplinire a prezentei hotărâri se încredințează primarul comunei Tinca.

Art.4. Comunicarea prezentei hotărâri factorilor interesați se va face prin grija secretarului comunei Tinca.

Președinte de ședință,
Oniga Olimpia-Victoria



Secretar,
Jurist Iova Lazăr



Plan topografic

Plan topografic

privind Varianta de lotizare si alipire a suprafetelor de teren ce vor forma drumul (1291 mp)

Plansa Nr. 6

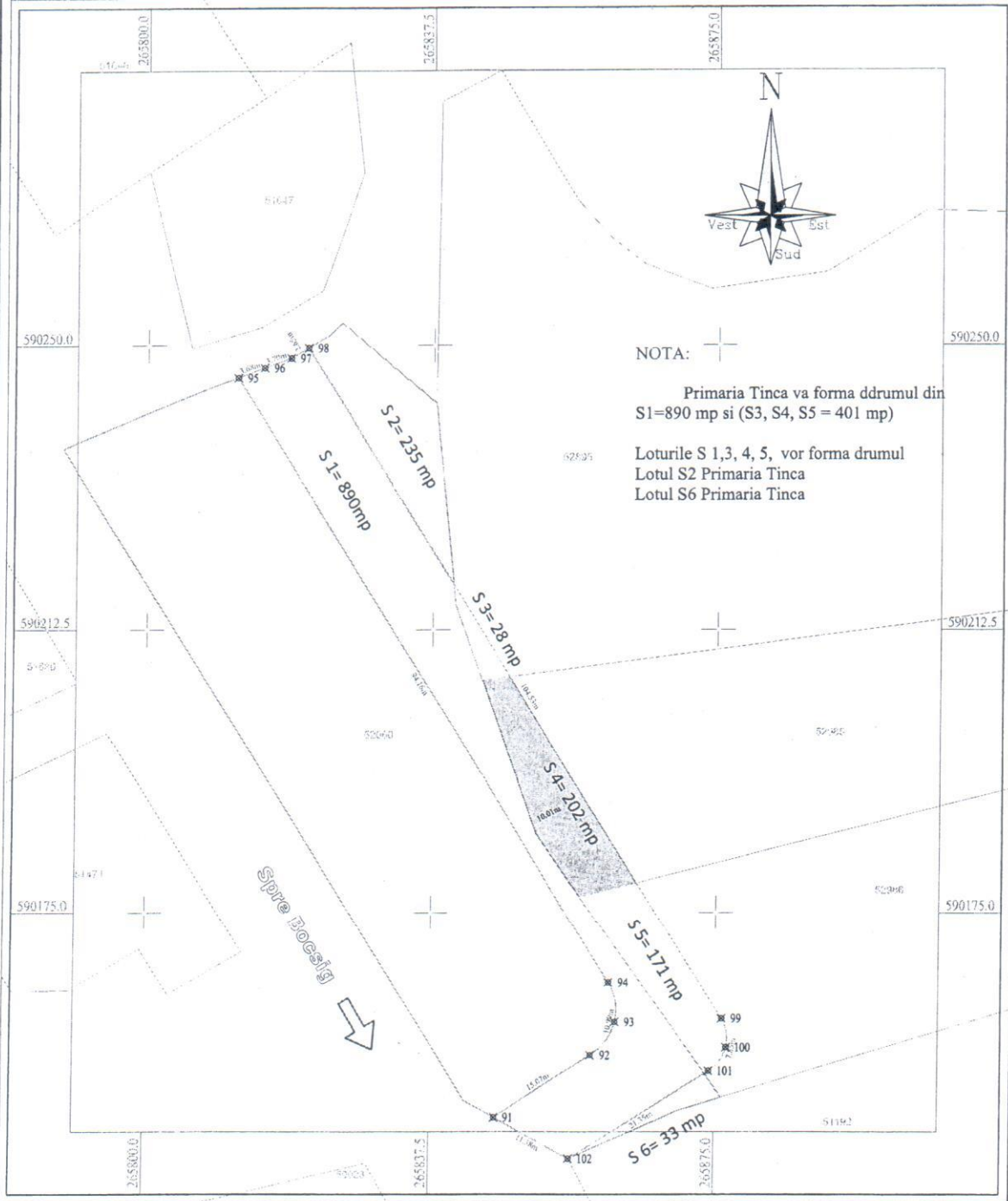

NOTA:
Primaria Tinca va forma ddrumul din S1=890 mp si (S3, S4, S5 = 401 mp)
Loturile S 1,3, 4, 5, vor forma drumul
Lotul S2 Primaria Tinca
Lotul S6 Primaria Tinca

Beneficiar:
Primaria Tinca

Intocmit:
Dr. Ing. Soare David

Data 27.03.2017

Scara 1:750

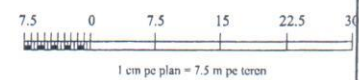

C1037 Revizia nr. 2.0 E